CURRENT PRODUCTS model:CSP190
OSC UNIT

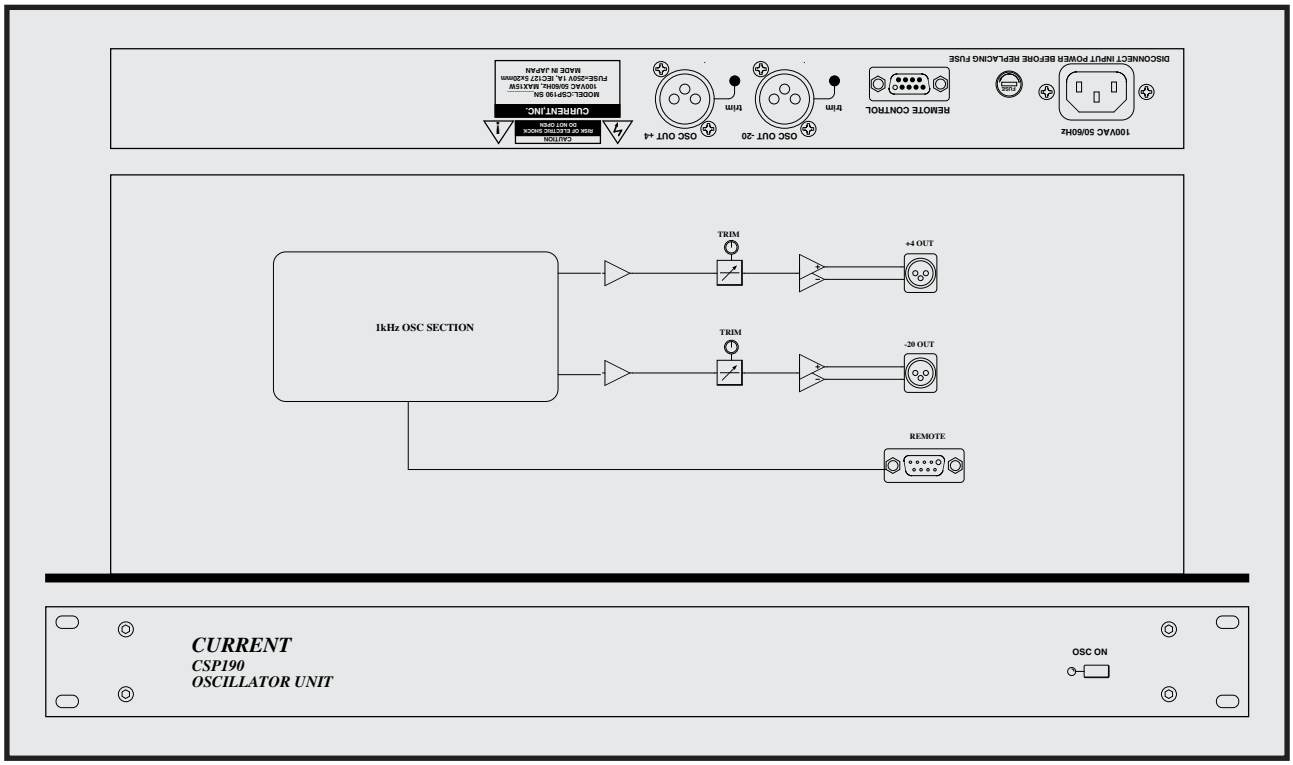

●低歪率アナログオシレーター
●１ｋＨｚ、＋４／－２０ｄＢｕ出力
●リモートコントロール可能
●１９インチ１Ｕサイズ

ＣＳＰ１９０は１９インチ１Ｕサイズで、＋４ｄＢｕ及び－２０ｄＢｕの２系統の出力を備えた低歪アナログオシレーターです。ＶＴＲ等の基準信号用発振器として最適です。

◆コントロール
オシレーターのＯＮ／ＯＦＦコントロールはフロントパネルのスイッチまたは、リモートコントロールで行うことができます。また、２系統の出力レベルの微調整もリヤパネルのトリムで可能です。

◆出力レベル
＋４出力は０ｄＢｕから＋４ｄＢｕまでリヤパネルのトリムで可変出来ます。－２０ｄＢｕ出力は約±６ｄＢの可変が出来ます。なお、出力レベルの設定は３０分以上のウォーミングアップ後に行ってください。

◆その他
標準の周波数は１ｋＨｚですが、変更することもできますのでお問い合わせ下さい。

SPECIFICATIONS

●出力信号：１ｋＨｚサイン波
●周波数偏差：±１％
●出力レベル：＋４ｄＢｕ、－２０ｄＢｕ
●出力インピーダンス：５０Ω
●出力コネクター：ＸＬＲ３－Ｍ
●レベル調整：±６ｄＢ
●リモートコネクター：Ｄ９－Ｆ（＃４－４０）
●ＴＨＤ：＜０．０１％
●電源：１００ＶＡＣ　５０／６０Ｈｚ　１０Ｗ
●外形寸法：４８２Ｗｘ４４Ｈｘ３０３Ｄ　４ｋｇ

御注文型番:ＣＳＰ１９０
標準価格:￥１９８,０００(税別)
付属品:ＡＣケーブル

CURRENT,INC. 2-26-11, AKATSUTSUMI, SETAGAYA-KU, TOKYO, 156-0044 JAPAN
株式会社カレント 〒156-0044 東京都世田谷区赤堤2-26-11 TEL:81-3-3321-9559　FAX:81-3-5376-2735
The specifications are subject to change without notice. 記載内容は予告なく変更することがありますのであらかじめご了承ください。

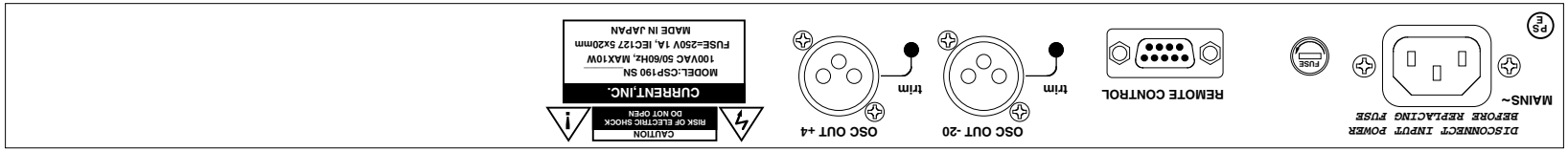

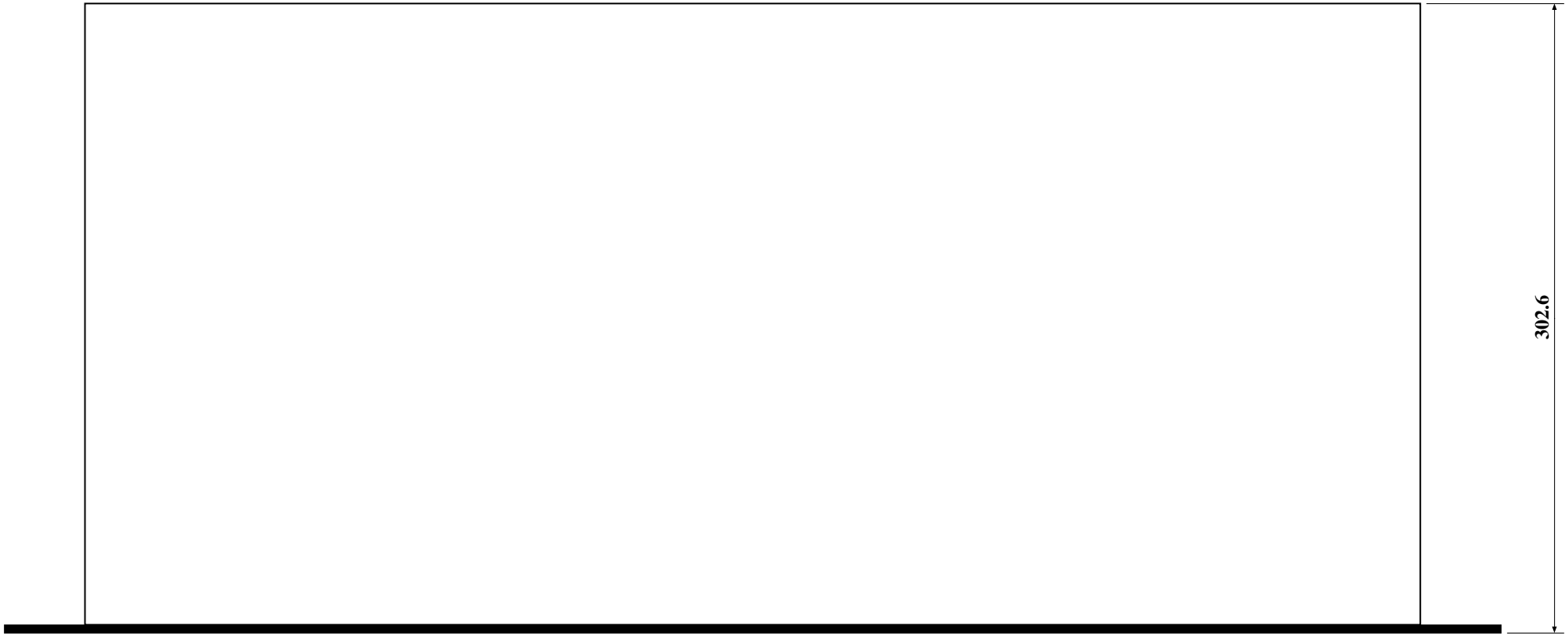

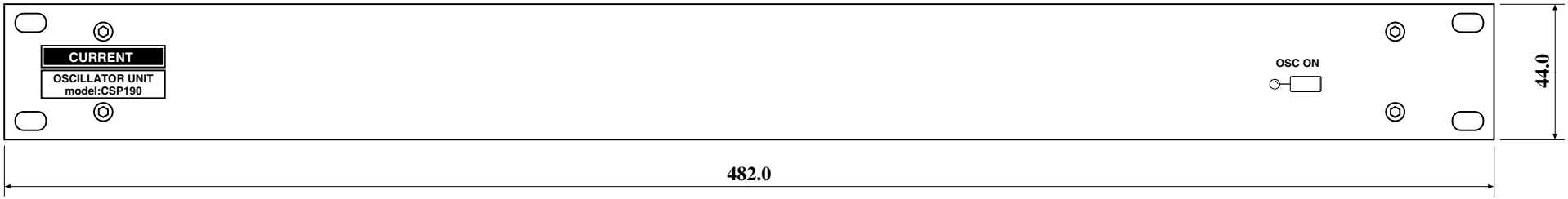

Jun.2007

CURRENT,INC.	OSCILLATOR UNIT CSP190	FEB. 97
H.ICHIHASHI	PANEL DIAGRAM	CSP910-D2007

CSP190 "REMOTE" D9-F(#4-40) Connector Pin List

~~Ribbon~~	Hard	Signal name	Designation	Active
~~1~~	**1**	CONT-A	REMOTE SWITCH +	
~~2~~	**6**			
~~3~~	**2**	CONT-B	REMOTE SWITCH -	
~~4~~	**7**			
~~5~~	**3**	+15V	+15V SUPPLY	
~~6~~	**8**			
~~7~~	**4**	GND	+15V COMMON	
~~8~~	**9**			
~~9~~	**5**			

入力回路

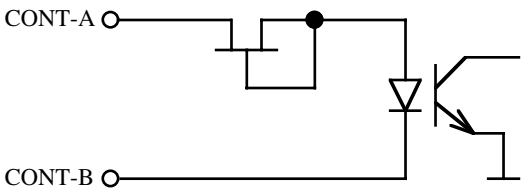

＋５Ｖから＋２４Ｖまで入力できます。

注意！ Ｄサブコネクタの接続はＨＡＲＤピン番号で接続してください。

取付ビスは＃４－４０インチビスを使用して下さい

CAUTION! D-Connector for wiring refer toHard pin number Description.

Mounting screw for D-connector use #4-40 size.

(c)2001 CURRENT,INC.

OSC UNIT CSP190

出力レベルの調整は３０分以上のウォーミングアップ後に行ってください。

リモート
　オシレータの動作を外部からコントロールできます。フロントパネルのスイッチとのＯＲ動作となります。入力回路はフォトカプラ受けですが、電源も出力していますので、接点でも電圧でもインターフェース出来ます。なお、取付ネジは#4-40インチビスを使用してください。

ＡＣ電源入力
　接続する前に必ず電源電圧設定スイッチを確認してください。１００Ｖ、５０／６０Ｈｚで使用してください。
ヒューズは２５０Ｖ　１Ａの５ｘ２０mmタイプを使用して下さい。

＋４出力
　基準レベルが＋４ｄＢｕの50Ωのバランス出力です。コネクタ横のトリムで０から＋４ｄＢｕに対応します。

ー２０出力
　基準レベルがー２０ｄＢｕの50Ωのバランス出力です。コネクタ横のトリムで約±６ｄＢの可変が出来ます。

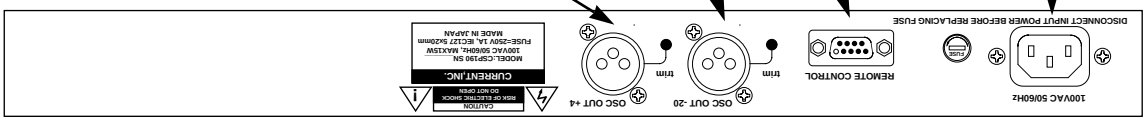

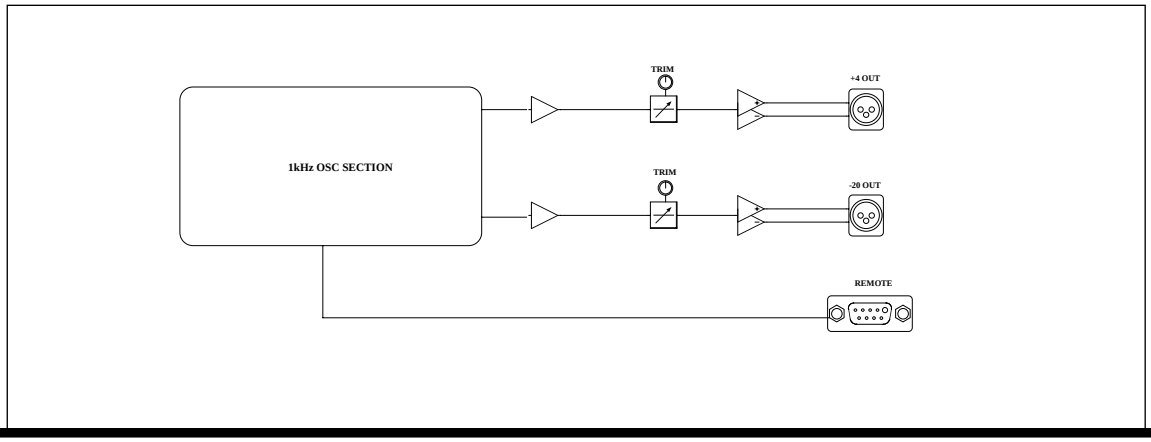

ＯＳＣ ON
　オシレータをＯＮにします。動作時には赤ＬＥＤが点灯します。

(c)2004 CURRENT,INC. www.crnt.co.jp 2-26-11 AKATSUTSUMI, SETAGAYA-KU, TOKYO, 156, JAPAN TEL:81-3-3321-9559

powerd by QarkXpress3.3J